仕	様
機　　種	ＤＣ－３５０
切断高さ	１００ mm ＭＡＸ
奥行（フトコロ）	３５０ mm
使用鋸刃	３ ～ ８ mm
鋸刃速度	５０Hz　２９５ m/min
	６０Hz　３７０ m/min
変速方式	無
テーブル寸法	４５０×３２０ mm
テーブル傾斜	無
切断長さ	１，７６０ mm
駆動モーター	単相　１００Ｖ　２００Ｗ
機械重量	約　５０ kg
入力電源	商用 単相 １００Ｖ

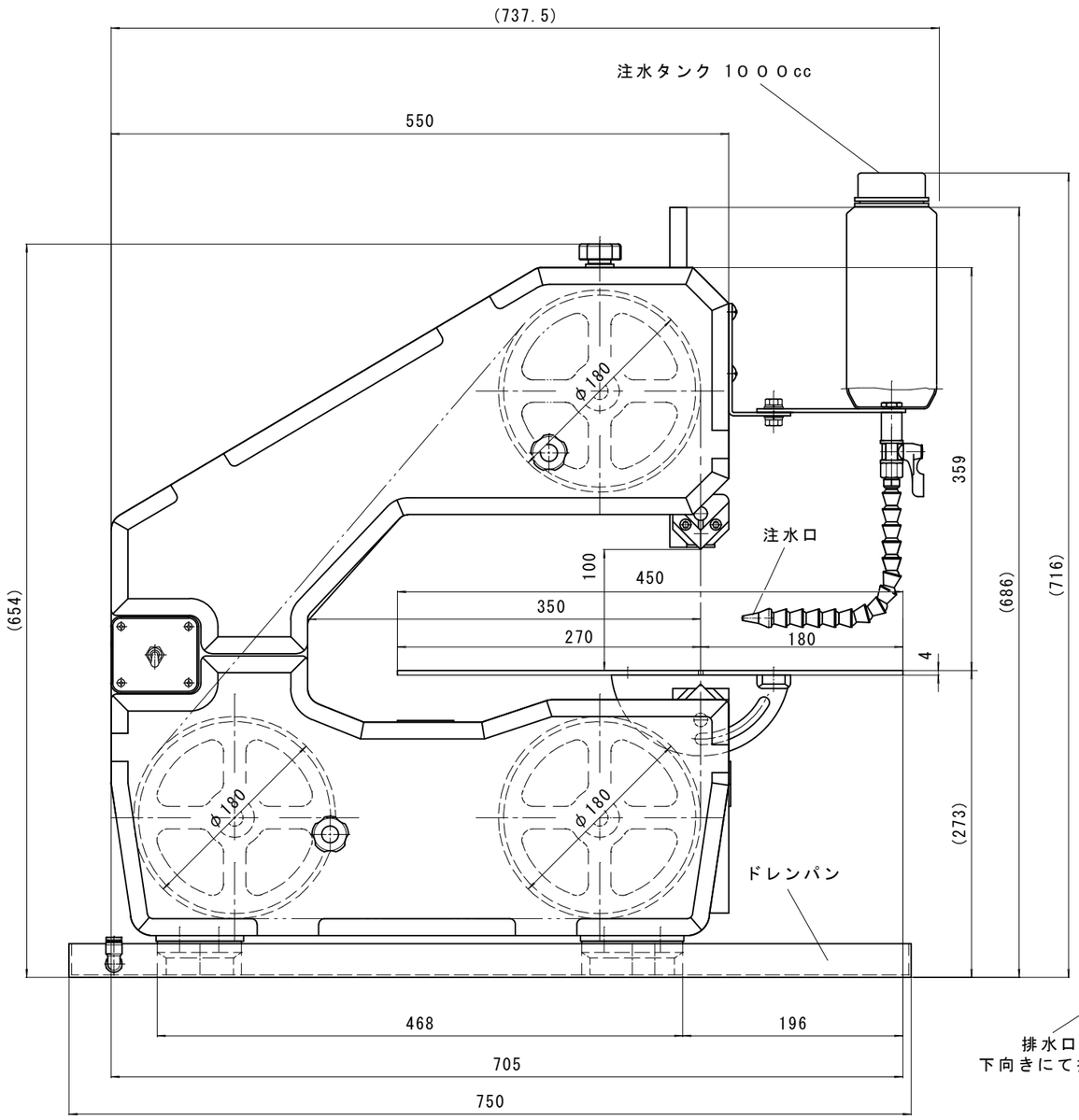

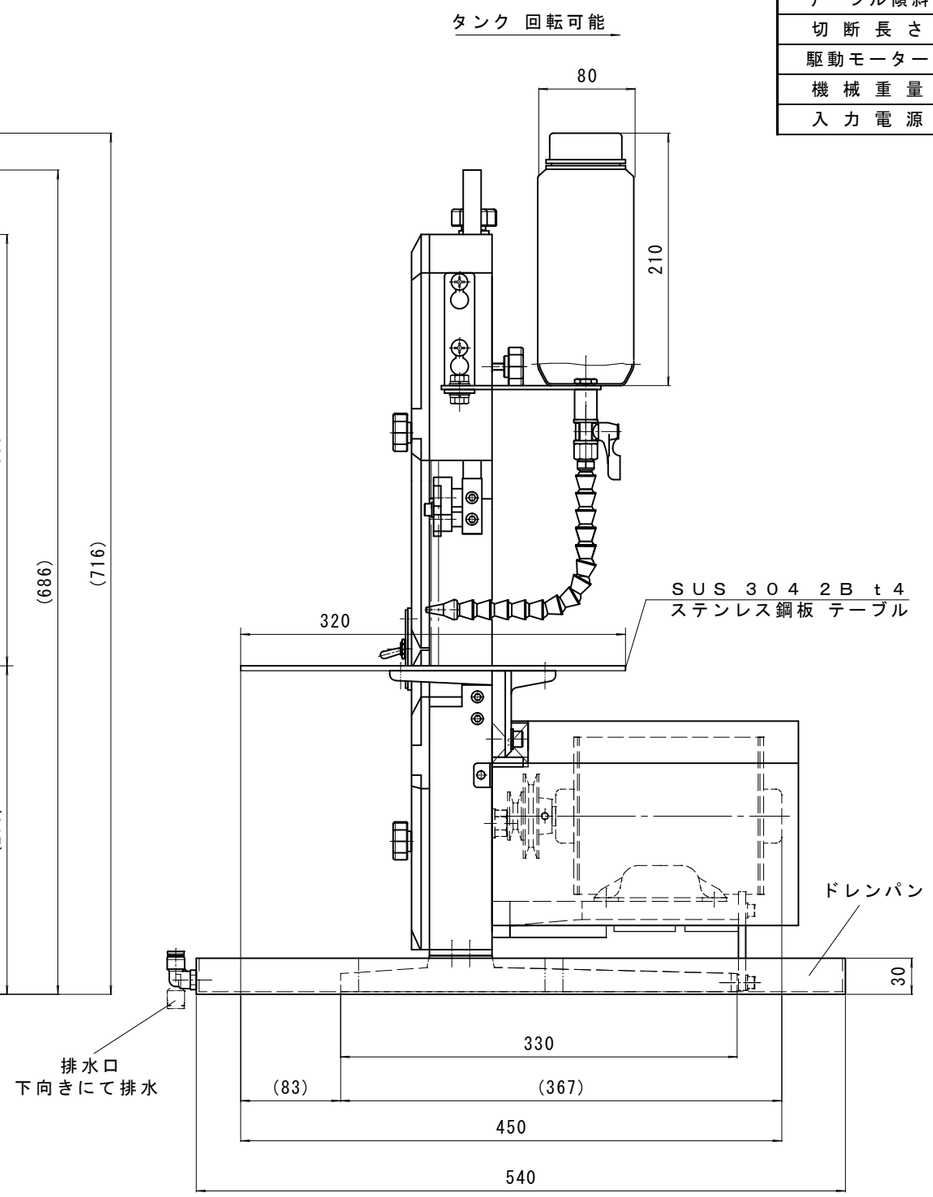

名称					機種
ＤＣ－３５０					ＤＣ－３５０
尺度	検図	設計	製図	日付	図種
1 / 5			原田	'22.8.22	全体仕様図
ワイエス工機株式会社					図面番号 DC35-01-A